



**Cercle Nautique de
la Flotte en Ré**

2024

Annuaire des marées
Distribution gratuite



BENETEAU

RCMARINE

LA ROCHELLE ST-MARTIN-DE-RÉ

10 Rue de la Bonette

11 rue des Salières

05 46 44 10 24

05 46 44 10 24

www.rc-marine.fr



Retrouvez notre boutique !



RCMARINE

Le Shop

MUSTO

LA FLOTTE EN RÉ - 9 QUAI DE SÉNAC - 05 46 09 69 00

Restaurant

0
5
4
6
6
9
3
1
7
3



LE NAUTIC

Port de la Flotte



•



•



Partager votre expérience ...

PRESENTATION DU CNLF

Cet annuaire des marées 2024 est distribué gratuitement aux résidents et touristes qui vivent en communion avec l'ambiance du bord de mer, grâce à la participation des annonceurs que nous remercions vivement.

Le CNLF (Cercle Nautique de la Flotte en Ré)

Créé en 1968, est une association, loi de 1901. Son but est de réunir des personnes ayant une passion commune pour la mer et la navigation.

L'objectif du CNLF est de susciter, développer et animer pour ses adhérents la pratique des activités Nautiques. Pour cela il propose tout au long de l'année des animations de **formation, sorties mer, challenges voiles, concours de pêche** ainsi que des **rencontres festives et activités culturelles**.

Il est un interlocuteur privilégié des autorités portuaires de la Flotte.

Le CNLF est affilié à :

- La Fédération Française de Voile (FFV)
- L'Union Rétaise des Clubs et Associations Nautiques (URCAN)
- L'Union Nationale des Associations Nautiques (UNAN-CM / FNPA)
- Fédération Nationale de la Plaisance et des Pêches en mer (FNPP)

Le siège social du Cercle, son secrétariat et son Club-House, sont situés :

Quai de Sénac Bâtiment Capitainerie – 17630 LA FLOTTE

Tél : 05 46 09 97 34

Mail : cnlf17@gmail.com

Site : www.cnlf.org

Le bureau du CNLF est composé d'un

- Président : Alain BILLY
- Vice-Président : Yves LIERMAN
- Trésorier : Christian DORIN
- Secrétaire Général : Alain WOITIEZ
- Coordinateur Commissions : Etienne VINCENEUX
- Relations Publiques : Pierre BOUVIER



Scannez ce QR code
Pour accéder à notre site

Un récapitulatif des activités organisées pour la saison 2024 (ainsi qu'un bulletin d'adhésion), se trouve au milieu du document et est régulièrement mis à jour sur le site, www.cnlf.org.

Horaires des Marées : Prédications pour La Rochelle-Pallice, reproduit avec l'autorisation du service Hydrographique et Océanographique de la Marine.

BARNES

INTERNATIONAL REALTY



La Flotte : entre Port et Mairie
+33(0)5 46 69 66 71

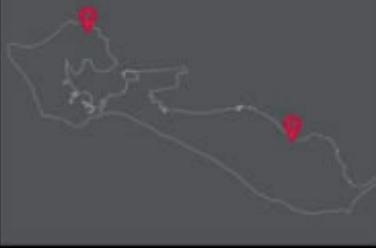

Les Portes
Place du Marché +33(0)5 48 56 18 03

L'immobilier international sur l'île de Ré
86 bureaux dans le monde, 2 sur l'île de Ré



Une expertise reconnue depuis 20 ans
Des consultants confirmés proche de vous

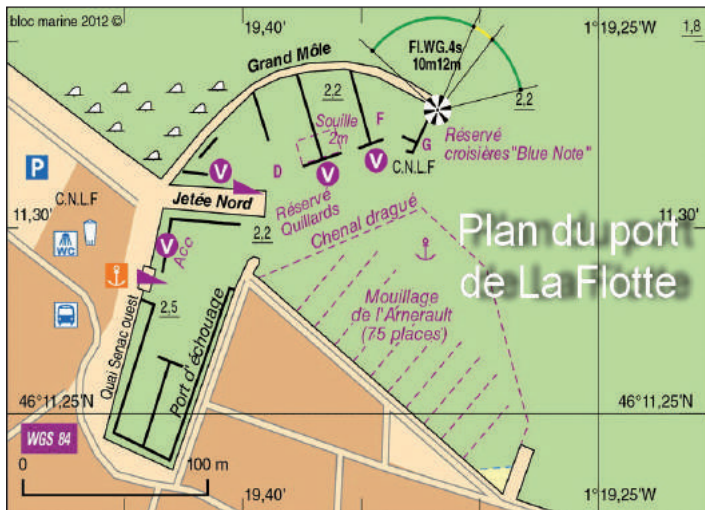

HUITRES

authentiques & naturelles

FAMILLE LE CORRE

• ÎLE DE RÉ •

depuis 1966



www.famillelecorre.com

boutique

20, quai de Scénac
17 630 La Flotte-en-Ré
00 33 5 46 09 56 89

ouverte tous les jours

LES COPAINS B A B O R D

dégustation

Zone ostréicole du Petit Préau
17 630 La Flotte-en-Ré
00 33 5 46 09 90 87



Spécialiste du Moteur Hors bord et Inbord depuis plus de 20 ans

Entretien-Réparation-Hivernage-Remotorisation
des Bateaux de Plaisance et des Moteurs Toutes Marques

Ile de Ré/La Rochelle

Gérald Bourgeois 06 44 04 12 67 /gerald-gms@sfr.fr

Entretien voiliers et bateaux à moteur



Hugo Bressy

06 64 99 28 21

**6 Rue des Culquoiles
17630 LA FLOTTE EN RE**

yymarineservice@gmail.com

www.yymarineservice.com

2024**Janvier**

La Rochelle-Pallice			Coefficient		Haute mer matin	Haute mer soir	Basse mer matin	Basse mer soir
			matin	soir				
L	1	1	61	58	07:27	19:54	01:42	14:12
M	2		54	51	08:04	20:36	02:23	14:52
M	3		47	44	08:45	21:33	03:05	15:36
J	4		41	39	09:41	22:56	03:52	16:26
V	5		38		11:11		04:46	17:25
S	6		38	39	00:13	12:35	05:46	18:28
D	7		41	45	01:13	13:38	06:50	19:29
L	8	2	49	54	02:04	14:32	07:51	20:24
M	9		59	65	02:52	15:21	08:46	21:14
M	10		70	76	03:37	16:07	09:37	22:02
J	11		80	85	04:23	16:52	10:26	22:49
V	12		89	92	05:08	17:36	11:14	23:35
S	13		95	96	05:54	18:21	12:02	
D	14		97	96	06:41	19:07	00:22	12:49
L	15	3	94	91	07:28	19:54	01:09	13:36
M	16		87	82	08:18	20:47	01:58	14:24
M	17		76	70	09:14	21:58	02:48	15:15
J	18		64	59	10:27	23:22	03:42	16:11
V	19		54		11:49		04:41	17:12
S	20		50	48	00:38	13:05	05:48	18:22
D	21		47	48	01:44	14:11	07:01	19:34
L	22	4	51	54	02:40	15:06	08:12	20:38
M	23		58	62	03:27	15:49	09:14	21:32
M	24		66	70	04:05	16:25	10:04	22:18
J	25		73	76	04:37	16:55	10:47	22:58
V	26		78	79	05:06	17:24	11:26	23:34
S	27		80	81	05:34	17:51	12:01	
D	28		80	80	06:01	18:18	00:08	12:34
L	29	5	78	76	06:29	18:46	00:43	13:07
M	30		74	71	06:56	19:14	01:16	13:40
M	31		67	64	07:24	19:43	01:50	14:12

LES APERITIFS A THEME

JANVIER	Sam 6	Galette des rois
FEVRIER	Sam 3	La Chandeleur
AVRIL	Sam 13	Apéritif Saumon
JUIN	Ven 21	Apéritif Vendéen
JUILLET	Sam 6	Apéritif Exotique
	Mar 16	Apéritif Japonnais/Thaï
AOUT	Lun 12	Apéritif Végétarien
NOVEMBRE	Jeu 21	Beaujolais Nouveau
DECEMBRE	Sam 14	Apéritif du Président



L'INCONTOURNABLE DES ÉNERGIES

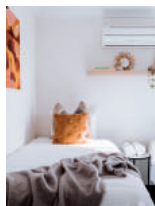

CLIMATISATION



CHAUFFAGE

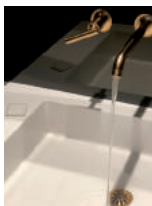

PLOMBERIE



SANITAIRES

DES SOLUTIONS ADAPTÉES À VOS BESOINS, POUR VOS PROJETS DE CONSTRUCTION OU DE RÉNOVATION

Située en Charente-Maritime, **CCPS17** intervient aussi dans les départements limitrophes (la Gironde, les Deux-Sèvres, la Charente). Avec son équipe de 50 collaborateurs **professionnels** et **dynamiques**, CCPS17 met tout en œuvre pour vous **satisfaire**.

Le **service**, l'**écoute**, le **conseil**, la **disponibilité**, la **réactivité** et surtout la **satisfaction** de la clientèle sont ses priorités.

POUR TOUS DEVIS & DEMANDE D'INFORMATIONS :

05 46 31 00 10

WWW.CCPS17.FR



ENSEMBLE, PRODUISONS VOTRE PROPRE ÉLECTRICITÉ !

GAGNEZ EN AUTONOMIE ÉNERGÉTIQUE

RÉALISEZ DES ÉCONOMIES

PRODUISEZ UNE ÉNERGIE PROPRE

ADOPTÉZ UNE DÉMARCHÉ ÉCO-RESPONSABLE

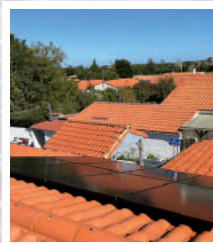

Une **maison autosuffisante** en énergie ? C'est possible ! **Réduire** vos **factures mensuelles** de 50% et **diminuer** votre **empreinte écologique...** c'est possible aussi ! Produisez & consommez votre propre énergie grâce à la pose de panneaux solaires. **SunTech17**, professionnel **incontournable** de l'**énergie solaire**, est spécialisée dans l'**étude**, l'**installation** et la **maintenance** de **panneaux photovoltaïques** en Charte-Maritime et dans les départements limitrophes.

POUR TOUS DEVIS & DEMANDE D'INFORMATIONS :

05 86 58 01 41

WWW.SUNTECH17.FR

2024**Février**

La Rochelle-Pallice		Coefficient		Haute mer matin	Haute mer soir	Basse mer matin	Basse mer soir
		matin	soir				
J	1	59	55	07:53	20:17	02:25	14:48
V	2	50	46	08:27	21:05	03:03	15:28
S	3	42	38	09:15	22:54	03:48	16:17
D	4	35		11:27		04:43	17:21
L	5	34	36	00:32	13:10	05:52	18:40
M	6	39	45	01:40	14:18	07:12	19:53
M	7	52	59	02:37	15:13	08:22	20:54
J	8	67	76	03:28	16:01	09:20	21:46
V	9	83	91	04:15	16:44	10:12	22:35
S	10	97	103	04:59	17:26	11:00	23:21
D	11	107	109	05:41	0,75	11:46	
L	12	110	110	06:22	18:42	00:07	12:31
M	13	107	103	07:02	19:17	00:52	13:16
M	14	97	90	07:40	19:50	01:37	14:01
J	15	83	74	08:19	20:18	02:24	14:47
V	16	65	56	09:05	20:52	03:14	15:38
S	17	48		11:19		04:10	16:39
D	18	42	37	00:17	12:55	05:18	17:52
L	19	35	37	01:34	14:08	06:41	19:17
M	20	41	46	02:35	15:02	08:04	20:29
M	21	52	58	03:21	15:41	09:06	21:23
J	22	63	68	03:56	16:11	09:53	22:05
V	23	73	77	04:23	16:36	10:32	22:42
S	24	80	82	04:46	16:59	11:06	23:14
D	25	84	86	05:09	17:23	11:38	23:46
L	26	86	86	05:34	17:48	12:08	
M	27	86	84	05:59	18:13	00:17	12:37
M	28	82	79	06:24	18:39	00:47	13:06
J	29	76	72	06:49	19:06	01:17	13:35

BRICO MARCHÉ



Zone Artisanale de la Croix Michaud

17630 LA FLOTTE

Tél. 05 46 09 36 66 Fax. 05 46 09 36 70

LES REPAS AU RESTAURANT

AVRIL	Ven 19	Le Nautic
	Mer 23	France 1
MAI	Ven 3	Coquillages et Crustacés
JUIN	Jeu 27	L'Aubray
SEPTEMBRE	Ven 20	L'Escale
OCTOBRE	Jeu 17	Lycée hôtelier

LES ANIMATIONS SUR LA TERRASSE

MARS	Sam 29	Nettoyage Terrasse
JUILLET	Mer 10	Repas Terrasse
	Dim 28	Contes pour enfants
AOUT	Sam 24	Repas Terrasse

L'ECAILLER

RESTAURANT DE POISSONS

ILE DE RÉ

PORT DE LA FLOTTE
3 QUAI DE SÉNAC
17630 LA FLOTTE-EN-RÉ
TÉL. 05 46 09 56 40

CAP
sur les
**BONS
PRIX**
les services en plus

MAISON CULTURE MULTIMÉDIA

LOCATION DE VÉHICULES

STATION SERVICE

HORAIRES D'OUVERTURE

Du **Lundi** au **Samedi** de 9h à 19h30
Le **Vendredi** de 9h à 20h

Du 1er avril au 30 septembre :

Du **Lundi** au **Samedi** de 9h à 20h
Le **Dimanche** de 9h à 12h30

En juillet et août

Du **Lundi** au **Dimanche** de 8h30 à 20h
et le **Samedi** de 8h30 à 20h30

E. Leclerc 
DRIVE 8 rue des Salières
St Martin de Ré
Tél. 05 46 09 48 60 

E. Leclerc  *St Martin-de-Ré*
ROUTE DE LA FLOTTE Tél. 05 46 09 42 80

2024**Mars**

La Rochelle-Pallice		Coefficient		Haute mer matin	Haute mer soir	Basse mer matin	Basse mer soir
		matin	soir				
V	1	67	62	07:17	19:36	01:49	14:07
S	2	57	51	07:48	20:14	02:25	14:44
D	3	45	40	08:26	21:35	03:07	15:30
L	4	35		10:37		03:59	16:32
M	5	31	31	00:01	12:52	05:09	18:00
M	6	35	42	01:18	14:04	06:43	19:30
J	7	50	60	02:19	14:58	08:03	20:35
V	8	70	80	03:11	15:44	09:03	21:28
S	9	89	97	03:58	16:25	09:54	22:16
D	10	104	110	04:40	17:03	10:41	23:02
L	11	114	116	05:19	17:39	11:25	23:46
M	12	117	115	05:56	18:11	12:08	
M	13	111	106	06:31	18:40	00:30	12:52
J	14	99	90	07:04	19:06	01:14	13:35
V	15	82	72	07:36	19:30	01:59	14:19
S	16	62	52	08:08	19:59	02:48	15:08
D	17	44	36	10:56	23:54	03:43	16:07
L	18	31		12:42		04:51	17:24
M	19	30	32	01:15	13:52	06:21	18:57
M	20	37	43	02:15	14:42	07:47	20:10
J	21	50	56	02:59	15:18	08:46	21:01
V	22	62	67	03:32	15:45	09:29	21:41
S	23	72	76	03:56	16:06	10:05	22:15
D	24	80	83	04:17	16:28	10:37	22:47
L	25	85	87	04:39	16:51	11:07	23:17
M	26	88	88	05:03	17:16	11:37	23:48
M	27	87	86	05:28	17:41	12:05	
J	28	85	82	05:53	18:08	00:17	12:34
V	29	79	75	06:20	18:37	00:47	13:03
S	30	70	65	06:50	19:09	01:20	13:36
D	31	59	53	08:23	20:51	01:57	15:14



AGENCE DU PHARE

L'immobilier sur toute l'Île de Ré

110 Rue Thiers 17590 ARS EN RE

05.46.43.53.52

contact@agenceduphare.com



AGENCE DE L'ABBAYE

L'immobilier de l'Île de Ré

9B Rue Jean Lainé 17630 LA FLOTTE

05.46.69.27.55

contact@agenceduphare.com

LES SORTIES A TERRE

AVRIL	Jeu 4	La Couarde nature
	Mer 23	Musée de la Marine
MAI	Ven 3	Port du Plomb
JUN	Mar 11	Maillé : vélo et barque marais poitevin
	Jeu 27	La Maison de Clémenceau
JUILLET	Mar 30	Concours de pétanque Pique-Nique Montamer
SEPTEMBRE	Ven 6	Cognac
OCTOBRE	Du Mar 8 au Ven 11	Reims : vignobles du Champagne etc
	Jeu 17	Bowling

En fonction des opportunités et des desideratas des membres, d'autres manifestations pourraient être organisées au «fil de l'eau»

La Tartentière.
FABRIQUE DE TARTES

2 RUE DES CULQUOILES
ZA LA CROIX MICHAUD 05 16 85 49 85
17630 LA FLOTTE EN RE
WWW.LATARTENTIERE.COM

Votre traiteur de la mer au Bois Plage en ré

#faitmaison #produitsfrais

de
MER  en
FISH

#livraisongratuite #artisanal

I L E D E R É

de_mer_en_fish
demerenfish@hotmail.com
06 33 42 56 30

1B Avenue de la Plage
17580 Le Bois Plage en Ré

2024**Avril**

La Rochelle-Pallice			Coefficient		Haute mer matin	Haute mer soir	Basse mer matin	Basse mer soir
			matin	soir				
L	1	14	47	41	09:06	22:31	03:40	16:02
M	2		36		11:50		04:34	17:06
M	3		33	33	00:38	13:34	05:47	18:37
J	4		38	45	01:54	14:42	07:23	20:07
V	5		54	64	02:56	15:35	08:41	21:12
S	6		73	83	03:48	16:20	09:40	22:05
D	7		91	99	04:34	17:00	10:30	22:53
L	8	15	105	109	05:16	17:37	11:17	23:39
M	9		112	113	05:54	18:10	12:01	
M	10		112	109	06:30	18:41	00:23	12:43
J	11		105	99	07:04	19:09	01:07	13:26
V	12		93	85	07:37	19:36	01:51	14:09
S	13		76	67	08:10	20:05	02:37	14:53
D	14		58	49	08:46	20:41	03:25	15:41
L	15	16	42		11:23		04:19	16:40
M	16		35	31	00:14	13:09	05:25	17:53
M	17		30	32	01:36	14:15	06:49	19:20
J	18		36	41	02:36	15:04	08:10	20:32
V	19		47	52	03:21	15:40	09:08	21:23
S	20		58	62	03:54	16:07	09:51	22:04
D	21		67	71	04:19	16:31	10:28	22:40
L	22	17	75	78	04:43	16:55	11:01	23:13
M	23		80	82	05:07	17:20	11:33	23:45
M	24		83	84	05:33	17:47	12:03	
J	25		84	84	06:00	18:14	00:18	12:34
V	26		82	80	06:28	18:44	00:49	13:05
S	27		77	74	06:59	19:18	01:23	13:38
D	28		70	65	07:33	19:57	01:59	14:15
L	29	18	60	55	08:15	20:54	02:39	14:58
M	30		49	45	09:27	22:45	03:26	15:50

LES VIVIERS

BOUTIQUE RESTAURANT
OUVERT A L'ANNEE

573 avenue de la Corniche

17940 RIVEDOUX-PLAGE

Réservations :

Tél : 05 46 09 86 22

Port. 06 12 91 44 64



Contrôles d'accès
Automatismes
Vidéophonie
Alarmes



05 46 09 36 85

actasysteme@wanadoo.fr - ZA la Croix Michaud - 17630 LA FLOTTE EN RE

AVIS DE VALEUR DE
VOTRE BIEN OFFERT



ÇA FAIT DU BIEN À L'IMMOBILIER

Concrétisons ensemble
votre projet immobilier

ACHAT · VENTE



Réseau de
proximité



Honoraires
adaptés



Large diffusion
des annonces



Recherches
personnalisées



Votre **conseiller en immobilier**
sur La flotte et ses alentours



Lionel **BERCIER**

06 50 56 44 53

lionel.bercier@iadfrance.fr

Rejoignez **iad ! Contactez moi !**

iadfrance.fr

EIRL BERCIER LIONEL, mandataire indépendant en immobilier - Agent commercial de la SAS I@D France immatriculé au RSAC de La Rochelle sous le numéro 339189482 (sans détention de fonds), titulaire de la carte de démarchage immobilier pour le compte de la société I@D France SAS

LA PECHE EN MER

Les sorties de pêche ont lieu toute la saison et sont organisées par le CNLF entre amateurs. Chaque sortie est suivie d'un pot de l'amitié et certaines d'un repas amical sur la terrasse.

Samedi 27 avril	Challenge pêche
Samedi 25 mai	Challenge pêche
Samedi 8 juin	Challenge pêche
Samedi 6 juillet	Challenge pêche
Dim 4 août	Challenge pêche

Tableau des tailles minimales (en cm) : * poissons nobles

POISSONS		TURBOT*	30
BAR*	42		
BAR MOUCHETE*	30		
CRUSTACES			
BONITE	40	ARAIGNEES	12
CONGRE	60	CREVETTES grise/rose	3
DORADEROYALE*	23	TOURTEAUX	13
DORADE GRISE*	23	COQUILLAGES	
LIEU JAUNE*	30	COQUES	3
LIEU NOIR*	35	MOULES	4
LIMANDE*	20	ORMEAUX	9
LIMANDE SOLE*	25	PALOURDES	3,5
MAIGRE*	45	PETONCLES	4
MAQUEREAU	20	PRAIRES	4,3
MERLAN*	27	POISSONS : du bout du museau à l'extrémité	
MERLU*	27		
MULET	30	CRUSTACÉS : de la pointe du rostre à l'extrémité de la queue	
PLIE-CARRELET*	27		
ROUGET BARBET*	25	TOURTEAUX : dans le sens de la plus petite dimension	
SOLE*	24		

Engins de Pêche autorisés :

- 1 Trémail longueur maximum 50 mètres.
- 1 Ligne grée pour l'ensemble maxi de 12 hameçons
- 2 Palangres munies chacune de 30 hameçons maxi
- 2 Casiers à crustacés

Attention au marquage :

Ce marquage consiste en l'ablation de la partie inférieure de la nageoire caudale. Il s'effectue dès la mise à bord sauf pour les poissons qui sont conservés vivants à bord avant d'être relâchés. Le marquage s'effectue, dans tous les cas, avant le débarquement.

Pour les pêcheurs à la ligne pratiquant depuis le rivage, ce marquage doit intervenir dès la capture.



**16 Ter rue des Caillotières
17630 La Flotte en Ré
07 85 80 21 00**



2024**Mai**

La Rochelle-Pallice		Coefficient		Haute mer matin	Haute mer soir	Basse mer matin	Basse mer soir
		matin	soir				
M	1	42		11:47		04:23	16:57
J	2	40	42	00:16	13:10	05:37	18:21
V	3	46	52	01:27	14:14	07:01	19:39
S	4	59	67	02:29	15:07	08:12	20:42
D	5	74	81	03:22	15:53	09:11	21:37
L	6	19	87	93	04:09	16:34	10:03
M	7		97	99	04:52	17:11	10:51
M	8		101	101	05:32	17:46	11:36
J	9		100	97	06:10	18:18	00:02
V	10		93	89	06:46	18:50	00:47
S	11		84	77	07:23	19:23	01:32
D	12		71	64	08:01	20:00	02:17
L	13	20	58	51	08:48	20:50	03:05
M	14		45	40	10:15	22:43	03:56
M	15		37		12:02		04:55
J	16		35	34	00:24	13:13	06:01
V	17		36	38	01:31	14:07	07:11
S	18		42	46	02:22	14:48	08:12
D	19		50	54	03:03	15:22	09:01
L	20	21	58	62	03:37	15:53	09:43
M	21		66	69	04:08	16:23	10:21
M	22		72	74	04:38	16:53	10:56
J	23		76	77	05:09	17:24	11:31
V	24		78	79	05:41	17:57	12:07
S	25		78	78	06:15	18:33	00:26
D	26		76	74	06:53	19:15	01:05
L	27	22	71	69	07:37	20:06	01:46
M	28		65	62	08:34	21:15	02:31
M	29		59	56	09:57	22:35	03:21
J	30		54	53	11:25	23:49	04:18
V	31		53		12:39		05:24



SNSM Île de Ré

La station permanente de l'Île de Ré en chiffres :

- 25 sauveteurs bénévoles
- 1 vedette de sauvetage, la SNS 458 Île de Ré I, 2 HB 150 CV
- 1 canot pneumatique à moteur HB
- 1 jet-ski
- 1 véhicule de traction et 1 quad
- 69 interventions de sauvetage en 2023*
- 158 personnes secourues en 2023*
- 36 exercices de sauvetage de jour et de nuit en 2023*
dont 5 d'hélicoptère avec l'hélicoptère Guépard Yankee
- 6 missions de patrouille par mer forte en 2023*
- 4 manifestations nautiques en 2023*
- 180 heures passées en mer en 2023*
- 11 dispersions de cendres en 2023*
- 4 surveillances de manifestations nautiques en 2023*
- 9 missions de service en 2023*
- 45 000 € par an pour assurer le fonctionnement, les investissements de la station et la formation des sauveteurs



On a mille raisons de soutenir les Sauveteurs en Mer

Aujourd'hui, les sauveteurs de la SNSM assurent plus de 50 % des sauvetages en mer, et tout cela bénévolement. La station SNSM de l'Île de Ré, c'est 25 sauveteurs qui, en plus de leurs activités professionnelles et privées, se relaient et se rendent disponibles pour assurer des astreintes à la station.

Ils appartiennent de jour comme de nuit, 24 h / 24, 7 j / 7, 365 jours par an et dans le quart d'heure suivant l'alerte.

Courageux, dévoués et discrets, ils peuvent intervenir par tous les temps pour porter secours aux personnes en détresse en mer, et ce parfois au péril de leur propre vie.

En mer, vous pouvez avoir besoin de nous. À terre nous avons besoin de vous.

En cas d'urgence en mer :

VHF canal 16 | Téléphone 196

* Chiffres au 30 septembre 2023.

JE SOUTIENS LES SAUVETEURS EN MER :

JE FAIS UN DON

SNSM - AVENUE DU PEU RAGOT
17670 LA COUARDE-SUR-MER

LES SORTIES EN MER

MAI	Lun 27 au Mer 29	Rochefort
JUN	Mer 5 au Ven 7	Escale à Marans
	Lun 17 au Mer 19	Château d'Oléron
JUILLET	Lun 1 au Mar 2	Le Douhet
	Mar 24	Banc du bucheron
AOUT	Jeu 22	Pointe d'Arcay
SEPTEMBRE	Mar 10 au Ven 13	Yeu : extension possible Noirmoutiers Pornic

PROGRAMME 2024 ET A.G.

AVRIL	Sam 13	Présentation saison 2024
AOÛT	Sam 3	Assemblée Générale

FORMATION-INFORMATION

AVRIL	Sam 6	Préparation bateau après hivernage
	Mar 30	Amarinage
MAI	Sam 11	Techniques levée des filets de poissons
JUN	Sam 1	Utilisation VHF + brevet
JUILLET	Jeu 11	Electricité à bord
	Dim 21	Secourisme en mer SNSM
AOUT	Jeu 8	Interprétation bulletin météo

D'autres séances pourraient être organisées en fonction des besoins

LA MARTINIÈRE

GLACIER FABRICANT À SAINT-MARTIN DE RÉ



Location de vélos et accessoires
VTC, vélos de ville,
vélos à assistance électriques,
remorques pour bébé,
pour enfants, pour chiens...

**Un accueil sympathique
et du matériel de qualité !**

OUVERT D'AVRIL A OCTOBRE

7jours sur 7

9h30 - 13h00

14h00 - 18h30

JUILLET ET AOUT

7jours sur 7

9h00 - 19h00



LES VELOS DE L'ILE DE RE

1 Rue Charles Biret
17630 La Flotte en Ré

05 46 01 56 49

www.lesvelosdeliledere.com

2024**Juin**

La Rochelle-Pallice		Coefficient		Haute mer matin	Haute mer soir	Basse mer matin	Basse mer soir	
		matin	soir					
S	1	55	57	00:57	13:44	06:33	19:07	
D	2	61	65	02:00	14:39	07:39	20:11	
L	3	23	69	73	02:57	15:29	08:41	21:10
M	4		77	80	03:48	16:13	09:36	22:04
M	5		82	84	04:35	16:54	10:28	22:56
J	6		85	86	05:19	17:33	11:16	23:45
V	7		85	84	06:01	18:10	12:02	
S	8		82	80	06:41	18:47	00:31	12:45
D	9		77	74	07:19	19:24	01:17	13:28
L	10	24	70	66	07:57	20:03	02:01	14:13
M	11		62	58	08:38	20:46	02:45	14:58
M	12		54	50	09:24	21:37	03:31	15:44
J	13		46	43	10:21	22:38	04:18	16:34
V	14		41	39	11:33	23:50	05:09	17:29
S	15		38		12:46		06:05	18:28
D	16		39	40	01:01	13:46	07:04	19:26
L	17	25	42	45	02:02	14:35	08:02	20:22
M	18		48	51	02:52	15:17	08:53	21:12
M	19		55	59	03:36	15:56	09:40	21:58
J	20		62	66	04:17	16:34	10:23	22:43
V	21		69	72	04:57	17:12	11:05	23:26
S	22		74	76	05:37	17:53	11:46	
D	23		78	80	06:18	18:36	00:09	12:28
L	24	26	80	81	07:02	19:23	00:53	13:12
M	25		80	79	07:49	20:13	01:38	13:57
M	26		78	76	08:41	21:09	02:24	14:45
J	27		73	70	09:40	22:09	03:13	15:36
V	28		67	65	10:49	23:15	04:05	16:32
S	29		62		12:03		05:01	17:32
D	30		60	58	00:25	13:13	06:02	18:36

LES CHALLENGES VOILE et REGATES

JUILLET	Sam 20	Challenge Ouverture
AOÛT	Dim 4	Challenge 2
	Mar 6	Challenge 3
	Mar 20	Challenge 4
	2ème Edition Semaine de la Voile de l'Île de Ré	
	Ven 16	Régate 1
	Sam 17	Régate 2
	Dim 18	Régate 3
	Sam 24	Remise Challenges Voiles

BIÈRES DE

BRASSERIE ARTISANALE DEPUIS 1996

Ré



**Brasserie artisanale
à Sainte-Marie-de-Ré.**

Découvrez notre gamme de
bières brassées sur l'île,
nos sodas Bio OREA et
nos spiritueux LE PERTUIS,
ainsi qu'une sélection de
produits locaux.

Tél. 05 46 43 82 63

www.bieresdere.fr

L'abus d'alcool est dangereux pour la santé. A consommer avec modération.



Les voiles de la Flotte

16-17-18 Aout

2024

*Semaine de la voile de
l'île de Ré à La FLOTTE*

**CLASSE
HABITABLE OSIRIS**

16 Aout

14h Régate1-18h apéritif

17 Aout

14h Régate2-20h dîner équipages

18 Aout

15h Régate3-18h remise des prix

Inscription en ligne www.cnlf.org

regatescnlf@gmail.com - 05 46 09 97 34 (10-12h)

CERCLE NAUTIQUE DE LA FLOTTE





Electricité
Domotique
Automatisme

Neuf et Rénovation
Mise en conformité
Dépannage
Chauffage
Borne de recharge V.E.
Panneaux photovoltaïques
Ventilation
Climatisation

Jonathan Béguerie

06 71 85 60 66

sasu.eda17@gmail.com



Producteur Traditionnel

Fleur de Sel & Sel Marin
Île de Ré



Venez découvrir notre récolte:



St. Martin-de-Ré
13 rue Sully
10h - 19h | 05 46 09 06 42



St. Clément des Baleines
Le Phare des Baleines
10h - 19h | 05 46 29 03 83



La Flotte-en-Ré
22 rue du Marché
10h - 19h | 05 46 01 80 24



La Rochelle
26 rue Bletterie
10h - 19h | 05 46 55 96 39



Ars-en-Ré - Production
1 Chemin des Gatines
10h - 17h | 05 46 29 64 89



Le Bois Plage-en-Ré
16 Place de l'Église
10h - 19h | 05 46 01 62 88

Esprit du Sel - 1 chemin des gatines, 17590 Ars en Ré - 05 46 29 64 89 - www.espritudusel.com - contact@espritudusel.com



Création, rénovation, entretien, sav

PISCINE

Filtration - désinfection -
équilibre de l'eau - nettoyage

JARDIN

Création et entretien
de jardins et parcs

1 place du bois de l'ardillier - 17630 la flotte
Tél 05 46 09 20 60
mail : info@vertmarine17.com



Agence de l'Ile de Ré

Richard VION

Agent Général

réinventons/notre métier

**ASSURANCES - CRÉDITS - BANQUE
PLACEMENTS RETRAITE - PRÉVOYANCE**

6 rue Charles de Gaulle - 17580 LE BOIS-PLAGE-EN-RÉ

Tél. 05 46 09 23 49

Email : agence.vion@axa.fr - N° Orias 08 045 031



**LE PARADIS DES PETITS
SUR L'ÎLE DE RÉ**



la **Grainetière**
CAMPING ★★★★★

LA GRAINIÈRE 📍 Route de Saint-Martin - Chemin des Essarts - 17630 La-Flotte-en-Ré

☎ +33 05 46 09 68 86 🌐 www.la-grainetiere.com ✉ la-grainetiere@orange.fr

Manifestations 2024

JANVIER

6 Sam Galette des Rois

FÉVRIER

3 Sam La Chandeleur

MARS

29 Ven Nettoyage de la terrasse

AVRIL

4 Jeu La Couarde nature (eau, lagunage, château d'eau)

6 Sam Formation Préparation bateaux après hivernage

13 Sam Réunion présentation

13 Sam Apéritif Saumon

19 Ven Le Nautic

23 Mer France 1 et Musée de la Marine

27 Sam Challenge pêche 1

30 Mar Formation amarinage

MAI

3 Ven Coquillages et crustacés et Port du Plomb

11 Sam Formation technique levée filets de poissons

18/19 Sam/Dim Fête du Port

25 Sam Challenge pêche 2

27/29 Lun/Mer Rochefort

JUIN

1 Sam Formation utilisation de la VHF + brevet

5/7 Mer/Ven Escale à Marans

8 Sam Challenge pêche 3

11 Mar Maillé : Vélo et barque Marais Poitevin

17/19 Lun/Mer Château d'Oléron

21 Ven Apéritif Vendéen

27 Jeu L'Aubray et La Maison de Clémenceau

JUILLET

1 & 2 Lun/Mar Le Douhet

6 Sam Challenge Pêche 4-Apéritif Exotique

JUILLET (suite)

10	Mer	Repas terrasse
11	Jeu	Formation électricité à bord
16	Mar	Apéritif Japonnais et Thaï
20	Sam	Challenge Voile 1
21	Dim	Formation secourisme en mer SNSM
24	Mar	Banc du Bucheron
28	Dim	Contes pour enfants
30	Mar	Concours de pétanque /pique-nique Montamer

AOÛT

3	Sam	Assemblée Générale - Repas AG
4	Dim	Challenge pêche 5 Challenge Voile 2
6	Mar	Challenge Voile 3
8	Jeu	Formation interprétation bulletins météo
12	Lun	Apéritif Végétarien
16	Ven	Régate 1 Semaine de la Voile
17	Sam	Régate 2 Semaine de la Voile
18	Dim	Régate 3 Semaine de la Voile
20	Mar	Challenge Voile 4
22	Jeu	La Pointe d'Arcay
24	Sam	Remise des Challenges - Repas terrasse

SEPTEMBRE

6	Ven	Cognac
10 au 13	Mar/Ven	Ile d'Yeu (extension possible Normoutiers Pornic)
20	Ven	L'Escale

OCTOBRE

8 au 11	Mar/Ven	Reims : Vignobles du Champagne etc
17	Jeu	Bowling et restaurant Lycée hôtelier

NOVEMBRE

21	Jeu	Beaujolais Nouveau
----	-----	--------------------

DÉCEMBRE

14	Sam	Apéritif du Président
----	-----	-----------------------



SAINT JAMES®
Île de Ré



RETROUVEZ NOS 2 BOUTIQUES
17 rue de sully SAINT MARTIN DE RE
et sur le PORT D'ARS EN RE
05 46 52 79 80



SUIVEZ-NOUS SUR
Facebook

Saint James sur l'Île de Ré

Nathalie Soulet sculpteure

Atelier - Galerie

Stages tous niveaux

06 09 77 00 57



 @nathalie.soulet 1

 Nathalie Soulet Sculptures

5 rue de la garde
17630 La Flotte



ACTIVITES

➤ 60 manifestations diverses organisées toute l'année

- ✓ Régates (été)
 - ✓ Concours de pêche (été)
 - ✓ Promenades en mer (été)
 - ✓ Séances de formation
 - ✓ Visites touristiques
 - ✓ Evènements culturels
 - ✓ Rencontres autour d'apéritifs, repas au Club-House et sur la Terrasse du Club face à la mer
 - ✓ Sorties dans les restaurants de l'île. (sponsors)
- De nombreux sponsors
- Des remises sur équipements et services nautiques

Repas terrasse



Régate



Sortie Mer



Le programme détaillé des activités mentionnées est mis à jour sur notre site

www.cnlf.org

REJOIGNEZ NOS 400 MEMBRES

DEMANDE D'ADHESION

NOM : PRENOM :

ADRESSE :

CODE POSTAL : VILLE

Tél : MAIL :

PARRAINS : M. M.

SI VOUS AVEZ UN BATEAU

NOM DU BATEAU : Copropriété : Oui Non

N° Immatriculation :

Constructeur : Modèle :

Type : Moteur : MBH MLA MZD

Voilier : VQ VBQ VDL VDI

Longueur : Largeur : Tirant d'eau :

Droits d'entrée Famille : 200 € Cotisation Famille : 190 €

DEDUCTION FISCALE (66%)



OUVERT A L'ANNEE

7 Rue du Marché
17630 LA FLOTTE EN RE
Tél : 05 46 66 03 68



La Plage
BEACH CLUB • ÎLE DE RÉ



05 46 09 58 12

**RESTAURANT LA PLAGE
EMBARCADERE SABLANCEAU
17940 RIVEDOUX PLAGE**

2024**Juillet**

La Rochelle-Pallice			Coefficient		Haute mer matin	Haute mer soir	Basse mer matin	Basse mer soir
			matin	soir				
L	1	27	58	58	01:34	14:16	07:07	19:42
M	2		59	60	02:38	15:13	08:13	20:48
M	3		63	65	03:37	16:04	09:15	21:49
J	4		68	70	04:30	16:50	10:12	22:45
V	5		72	74	05:16	17:31	11:03	23:35
S	6		76	77	05:57	18:09	11:50	
D	7		78	78	06:34	18:43	00:21	12:33
L	8	28	77	76	07:07	19:14	01:04	13:14
M	9		75	72	07:37	19:45	01:44	13:52
M	10		70	67	08:07	20:17	02:22	14:33
J	11		64	60	08:40	20:52	03:00	15:11
V	12		56	53	09:17	21:29	03:38	15:52
S	13		49	45	10:01	22:13	04:19	16:35
D	14		42	39	11:04	23:17	05:04	17:25
L	15	29	37		12:36		05:56	18:22
M	16		36	37	00:54	13:49	06:57	19:26
M	17		38	41	02:12	14:46	08:02	20:30
J	18		45	50	03:13	15:35	09:03	21:27
V	19		55	60	04:05	16:21	09:56	22:19
S	20		65	71	04:52	17:06	10:44	23:08
D	21		76	81	05:35	17:49	11:30	23:55
L	22	30	85	89	06:17	18:32	12:15	
M	23		92	94	06:58	19:15	00:41	13:00
M	24		95	94	07:39	19:58	01:26	13:44
J	25		93	91	08:21	20:44	02:10	14:30
V	26		87	82	09:05	21:32	02:55	15:18
S	27		77	71	09:57	22:32	03:43	16:08
D	28		65	59	11:16	23:53	04:34	17:04
L	29	31	54		12:48		05:31	18:08
M	30		50	47	01:18	14:05	06:38	19:20
M	31		47	48	02:34	15:10	07:52	20:36



1 Rue du Marché
17630 LA FLOTTE EN RE

Tél : 05 46 09 56 15

www.lachocolatiere-iledere.fr

Interface



La référence informatique sur l'île de Ré
depuis 10 ans

Réparation d'ordinateur (Windows et Apple)
Vente de matériel informatique et consommables
Nettoyage virus - malwares - Sauvegardes
Prestations à domicile

05 46 66 05 29 - interfaceip@gmail.com



SAS GARAGE DAVY FRERES

MECANIQUE ET CARROSSERIE TOUTES MARQUES

ZA La Croix Michaud

17630 La Flotte en Ré

05.46.09.63.68

garagedavyfreres@orange.fr

RD 735

17590 Ars en Ré

05.46.29.40.43

garagedavyfreresars@orange.fr



Soins visage, soins corps,
épilations, extension de cils,
maquillage, coach minceur,
beauté des mains, des pieds...

Par'la la plage
* Parapharmacie - Soins cosmétiques

**Les meilleurs soins sur
mesure de l'île !!!**

La Croix Michaud Parking des hypermarchés
14 rue des Caillotières La Flotte 09 67 11 07 38

CYCLAND

Location de cycles, vente de pièces détachées

**DEPANNAGE GRATUIT
DANS LES 9
MAGASINS CYCLAND**



CYCLAND La Flotte

17, rue du Marché
17 630 LA FLOTTE

Tél. 05 46 09 65 27
www.cycland.fr

2024**Août**

La Rochelle-Pallice		Coefficient		Haute mer matin	Haute mer soir	Basse mer matin	Basse mer soir
		matin	soir				
J	1	51	55	03:39	16:05	09:04	21:45
V	2	59	63	04:31	16:49	10:06	22:41
S	3	67	71	05:12	17:26	10:57	23:28
D	4	75	77	05:46	17:56	11:40	
L	5	32	79	81	06:14	18:23	00:10
M	6		81	82	06:40	18:48	00:47
M	7		81	80	07:05	19:14	01:21
J	8		78	76	07:32	19:42	01:54
V	9		73	69	07:59	20:10	02:26
S	10		65	61	08:28	20:38	02:58
D	11		57	52	09:00	21:10	03:31
L	12	33	47	42	09:39	21:52	04:09
M	13		38	34	11:02	23:30	04:54
M	14		32		13:08		05:53
J	15		32	34	01:43	14:20	07:11
V	16		38	45	02:56	15:17	08:32
S	17		52	60	03:52	16:06	09:34
D	18		68	75	04:39	16:52	10:26
L	19	34	83	90	05:21	17:34	11:13
M	20		96	101	06:00	18:14	11:58
M	21		105	107	06:38	18:54	00:22
J	22		108	107	07:14	19:33	01:06
V	23		104	100	07:49	20:12	01:49
S	24		94	88	08:24	20:52	02:32
D	25		80	71	08:58	21:40	03:17
L	26	35	62	54	09:37	23:29	04:06
M	27		46		12:37		05:02
M	28		41	37	01:16	14:02	06:13
J	29		37	41	02:35	15:08	07:39
V	30		45	52	03:37	15:59	08:59
S	31		57	63	04:22	16:39	09:58



Stages La Flotte

Enfant, Junior, Adulte
Catamaran, Planche à voile

Stages Natation La Flotte—Rivedoux

Cours particuliers (2 enf. max)
Bassin chauffé



Stages Permis Mer

Stage 3 jours + examen

Stages Rivedoux

Enfant, Junior
Catamaran, Planche à voile



CNPA Ile de Ré - Depuis 1966
Labels Qualité Tourisme et FFV-AFNOR
05 46 09 50 57 - cnpa@iledere-voile.com
www.iledere-voile.com





H E N A U L T

l'immobilière de Ré

**AGENCES
IMMOBILIÈRES**

La Couarde-sur-Mer : 05 46 30 24 25

Sainte-Marie-de-Ré : 05 46 30 22 30

Rivedoux-Plage : 05 46 66 52 37



www.henaultimmo.com

Philippe VILLATTE

Opticien diplômé gérant



Une nouvelle vision de la vie



Venelle de la Cristallerie
17410 Saint-Martin de Ré

05 46 00 73 67

www.optic2000.com

Ile de Ré Piscines

Gustave Moysa

**ZA Gros Jonc
10 Rue du Coutord
17580 Le Bois Plage en Ré**

05 46 09 90 90

accueil@iledere-piscines.com

Locyca's
prêt à porter

5 Rue du Général de Gaulle - 17 630 La Flotte en Ré
06 63 29 65 96



Locycas

Déménagements **BLANCHARD**

Un déménagement en toute sérénité,
le service en plus !



- Déménagements France et étranger pour particuliers et entreprises.
- Transports de pièces lourdes, volumineuses et fragiles (piano, coffre-forts, oeuvres d'art ...)
- Garde-meuble (box de 8 et 12m³).
- Vente de matériel pour emballage.
- Services adaptés aux entreprises : stockage d'archives.
- Flotte de véhicules allant de 10 à 100 m³, montes-meubles.



www.demenagement-blanchard.com
17000 La Rochelle - Tél. : 05 46 42 66 22



www.sarrion-transport.fr

leDRIVEIntermarché

Vos courses en 1 CLIC

au même prix que dans votre magasin*

drive.intermarche.com

SERVICE
GRATUIT*

ST-MARTIN DE RÉ & LA FLOTTE EN RÉ



Location de
véhicules*



Station service
24h/24



Photos
d'identité



Photocopies



Livraison
à domicile*

S.A.S RÉGIEIX ETB ANAIS - RCS
301 161 170. S.A.S. au capital de
48 000 €. Sous réserve d'erreurs
typographiques. Prépresse : Hémis-
phères & Cie. 2017

* Modalités disponibles en magasin.



2024**Septembre**



La Rochelle-Pallice			Coefficient		Haute mer matin	Haute mer soir	Basse mer matin	Basse mer soir
			matin	soir				
D	1		68	73	04:56	17:08	10:45	23:13
L	2	36	77	80	05:22	17:32	11:24	23:49
M	3		83	85	05:44	17:53	11:59	
M	4		86	86	06:06	18:16	00:22	12:30
J	5		86	85	06:31	18:41	00:52	13:00
V	6		83	81	06:56	19:06	01:22	13:32
S	7		78	75	07:22	19:32	01:51	14:02
D	8		71	66	07:48	19:57	02:19	14:32
L	9	37	61	56	08:16	20:26	02:50	15:07
M	10		50	44	08:50	21:03	03:25	15:47
M	11		39	33	09:53	22:37	04:07	16:37
J	12		29		12:37		05:04	17:45
V	13		28	31	01:25	13:55	06:28	19:20
S	14		37	45	02:37	14:54	08:06	20:42
D	15		54	64	03:31	15:45	09:12	21:40
L	16	38	74	83	04:17	16:30	10:04	22:29
M	17		91	99	04:57	17:12	10:50	23:14
M	18		105	110	05:35	17:51	11:35	23:57
J	19		113	115	06:10	18:28	12:18	
V	20		114	112	06:44	19:05	00:41	13:02
S	21		107	102	07:16	19:41	01:24	13:46
D	22		94	86	07:47	20:17	02:07	14:32
L	23	39	77	67	08:15	20:58	02:52	15:21
M	24		57	48	08:44	23:31	03:41	16:16
M	25		40		12:29		04:38	17:25
J	26		35	33	01:12	13:50	05:52	18:52
V	27		34	39	02:25	14:53	07:23	20:19
S	28		45	51	03:19	15:40	08:42	21:21
D	29		57	64	03:59	16:15	09:37	22:07
L	30	40	69	73	04:28	16:41	10:21	22:46



RÉVASION
L'agence de vos voyages

VOTRE AGENCE DE VOYAGES SUR L'ÎLE DE RÉ

4 bis rue Gustave Dechézeaux
17630 La Flotte
agence@revasion.com
05 46 09 16 20

AgencedevoyagesRevasion 
revasion.com 

Vols - Trains - Hôtels

Locations de voiture

Séjours - Circuits - Croisières

Voyages de groupe

Départs de La Rochelle

Listes de mariage - Bons cadeau

Week-ends

L'ESCALE

Hôtel - Restaurant



Venez découvrir la décoration soignée de nos chambres
et la carte de notre restaurant !

www.lescale-hotel-restaurant-re.com

05 46 37 44 87 contact@lescale-hotel-restaurant-re.com
2 Place des Tilleuls 17740 LA NOUE - STE MARIE DE RÉ

PRODUCTEUR
EARL NEVEN & FILS

Huîtres

Pleine mer, Fines de Claire & Spéciales

Tél. : 05 46 09 34 55

Port. : 06 82 15 39 74

LE PRÉAU 17630 LA FLOTTE EN RÉ



Charcuterie Rétaise

Fabrication Maison

Eric Bastier

Traiteur



Boucherie - Charcuterie

16, rue du Marché - La Flotte en Ré - Tél. 05 46 09 51 84

2024**Octobre**

La Rochelle-Pallice	Coefficient		Haute mer matin	Haute mer soir	Basse mer matin	Basse mer soir
	matin	soir				
M 1	77	81	04:50	17:01	10:58	23:20
M 2	83	85	05:10	17:21	11:30	23:51
J 3	86	87	05:33	17:45	12:01	
V 4	86	86	05:58	18:10	00:20	12:30
S 5	84	82	06:24	18:35	00:49	13:01
D 6	80	76	06:49	18:59	01:17	13:31
L 7	41	72	07:16	19:26	01:46	14:02
M 8		63	07:45	19:57	02:18	14:37
M 9		52	08:23	20:37	02:54	15:18
J 10		40	09:38	23:12	03:38	16:09
V 11		31	12:11		04:37	17:18
S 12		31	01:04	13:27	06:01	18:55
D 13		41	02:11	14:27	07:36	20:14
L 14	42	59	03:04	15:19	08:43	21:12
M 15		78	03:49	16:05	09:35	22:01
M 16		95	04:30	16:47	10:23	22:47
J 17		107	05:08	17:26	11:09	23:31
V 18		112	05:44	18:05	11:55	
S 19		111	06:18	18:42	00:16	12:40
D 20		103	06:50	19:19	01:00	13:25
L 21	43	89	07:22	19:57	01:44	14:12
M 22		72	07:52	20:44	02:29	15:01
M 23		54	08:28	23:19	03:19	15:57
J 24		40	12:02		04:18	17:04
V 25		35	00:47	13:20	05:28	18:24
S 26		35	01:54	14:20	06:51	19:44
D 27		43	02:45	14:06	07:05	19:45
L 28	44	54	02:23	14:41	08:01	20:32
M 29		64	02:51	15:06	08:46	21:11
M 30		72	03:14	15:28	09:23	21:45
J 31		78	03:38	15:52	09:57	22:17



POISSONNERIE PIERRE PAY

Tél : 06.86.73.93.99
Fax : 05.46.68.02.84
yannick.pay@hotmail.fr

Sur le marché médiéval de la Flotte
Tous les jours, toute l'année

Plateau de fruits de mer
SUR COMMANDE

Arrivage de poissons frais du pays
TOUS LES JOURS



Art et Jeunesse

Le spécialiste de la literie

Fabriqueur

Distributeur

Tous linges de maison



Botellerie

Collectivités

Adresse

27 rue Lamartine
94500 Champigny sur Marne

Web

Site: www.art-et-jeunesse.com
Email: hervekarine@aliceadst.fr

Téléphone

06.14.74.24.80/01.55.98.08.20



www.blue-house.fr - 05 46 09 59 12

7, quai de Sénac - 17630 La Flotte en Ré - contact@blue-house.fr



*Vos blanchisseries sur l'île de Ré
ouvertes à l'année!*



Blanchisserie



Location linge



Pressing

Nouveauté ! Un large choix de parfums d'ambiance à découvrir en boutique.



La Flotte - La Croix Michaud - 10 Rue des Sablins - 09 78 80 40 74

Sainte-Marie - Place d'Antioche - 05 46 37 66 73

Vivez les instants Sapoline sur Facebook !
www.facebook.com/sapoline

VENEZ NOUS RENCONTRER ET VISITER LE SEUL ATELIER DE FABRICATION

SAVONNERIE



L'AUTHENTIQUE

SAVONNERIE FABRIQUANTE SUR L'ILE DE RÉ, FABRICANT
DE SAVON AU LAIT
D'ÂNESSE FRAIS NON LYOPHILISÉ, COSMÉTIQUES BIO AU
LAIT D'ÂNESSE,
SAVONS VÉGÉTAUX, ACCESSOIRES POUR LE BAIN....

NOS 3 BOUTIQUES

ATELIER DE LOIX
VILLAGE ARTISANAL
CH. CORPS DE GARDE
TEL 0546677465

**SAINT CLEMENT
DES BALEINES**
PHARE DES BALEINES
TEL 0546290343

SAINT MARTIN DE RE
ANGLE RUE DE SULLY RUE DE
CITEAUX
TEL 0546092141



VISITE GRATUITE

VISITE GRATUITE
DE NOTRE ATELIER
DE FABRICATION
D'AVRIL À

OCTOBRE: MARDI
ET JEUDI 14H0.

JUILLET/AOUT

TOUS LES JOURS DU
LUNDI AU VENDREDI
SAUF JOURS FÉRIÉS
14H30 BILLETTERIE
OUVERTE LE JOUR
MÊME À LOIX.

WWW.SAVONNERIEDERE.FR

2024**Novembre**

La Rochelle-Pallice			Coefficient		Haute mer matin	Haute mer soir	Basse mer matin	Basse mer soir
			matin	soir				
V	1		81	82	04:03	16:18	10:29	22:48
S	2		82	82	04:30	16:44	11:01	23:18
D	3		81	80	04:58	17:11	11:34	23:49
L	4	45	78	75	05:26	17:38	12:06	
M	5		72	68	05:57	18:09	00:22	12:41
M	6		64	59	06:32	18:47	00:57	13:19
J	7		54	49	07:21	19:44	01:37	14:03
V	8		45	42	08:58	22:05	02:24	14:56
S	9		40	40	10:42	23:33	03:24	16:03
D	10		43		11:55		04:40	17:25
L	11	46	48	54	00:39	12:57	06:00	18:38
M	12		61	69	01:33	13:51	07:07	19:38
M	13		76	83	02:21	14:40	08:04	20:31
J	14		89	94	03:05	15:25	08:56	21:20
V	15		98	101	03:45	16:08	09:46	22:07
S	16		102	102	04:24	16:49	10:34	22:53
D	17		101	98	05:01	17:31	11:21	23:39
L	18	47	94	89	05:39	18:12	12:09	
M	19		83	77	06:16	18:57	00:26	12:56
M	20		71	64	06:56	19:52	01:13	13:46
J	21		57	51	07:50	21:22	02:02	14:38
V	22		46	42	09:53	22:49	02:55	15:36
S	23		39	38	11:18	23:57	03:54	16:40
D	24		38		12:22		05:01	17:48
L	25	48	39	42	00:51	13:14	06:08	18:51
M	26		45	49	01:33	13:54	07:09	19:44
M	27		53	57	02:08	14:28	07:59	20:28
J	28		60	64	02:40	14:59	08:43	21:07
V	29		67	70	03:10	15:29	09:22	21:43
S	30		72	74	03:41	15:59	09:59	22:18



FCA

Bâtir & rénover



**VA La Croix Michaud
2 quater, rue des Culquoilés
17630 LA FLOTTE-EN-RÉ**

**Tél. 05 46 09 25 04
Fax : 05 46 01 96 58**

sarl-fca@wanadoo.fr

www.sarl-fca.com





ALBATRANS

Transports exceptionnels

Le transport à votre mesure ou à votre démesure !

Spécialiste du transport exceptionnel; grandes longueurs, grandes largeurs, grandes hauteurs; Albatrans collabore avec les grands noms du nautisme et de l'industrie en s'adaptant à tout type de contraintes.



- ✓ **Etude** : reconnaissance d'itinéraire, faisabilité technique du transport, choix du matériel le plus adapté.
- ✓ **Gestion administrative** : autorisations, réservations des escortes.
- ✓ **Réalisation** : une équipe de conducteurs professionnels formés.
- ✓ **La flotte de voitures pilotes** dédiée à chaque transport exceptionnel apporte rigueur et professionnalisme qu'exige cette activité.

Prendre contact :

Bd W. Morch - BP 2043
17009 La Rochelle cedex
☎ : 05 46 43 44 44

Certifications :



Membre du groupe :



www.sarrion-transports.fr

La Francée du Pirate



LA FLOTTE EN RE

SUR LE PORT

05 46 09 52 46

L2R

*Cloisons sèches . Entreprise générale de peinture
Aménagement de combles . Menuiseries Int. & Ext.*

*. Port 06 84 71 66 59
05 46 41 10 98*

Yohan HEINIS

29 rue Le Corbusier ZAC de belle Aire Nord 17440 AVTRE



SAS Pascal MARCHAND

*Peinture . Papier peints . Revêtements sols et murs
Peinture des façades . Nettoyage par pression*

*. Port 07 71 27 04 66
05 46 56 38 69*

2024**Décembre**

La Rochelle-Pallice		Coefficient		Haute mer matin	Haute mer soir	Basse mer matin	Basse mer soir
		matin	soir				
D	1	75	76	04:13	16:30	10:35	22:54
L	2	49	77	04:45	17:02	11:13	23:29
M	3	76	75	05:19	17:36	11:50	
M	4	74	72	05:57	18:15	00:06	12:29
J	5	69	67	06:41	19:02	00:46	13:11
V	6	64	61	07:36	20:07	01:29	13:56
S	7	58	55	08:48	21:33	02:18	14:48
D	8	54	53	10:05	22:54	03:13	15:46
L	9	50	53	11:17		04:16	16:52
M	10	54	56	00:03	12:24	05:23	18:00
M	11	60	64	01:03	13:25	06:30	19:04
J	12	68	72	01:57	14:20	07:33	20:03
V	13	77	80	02:46	15:11	08:32	20:58
S	14	84	86	03:32	16:00	09:28	21:50
D	15	88	89	04:17	16:46	10:20	22:39
L	16	51	89	05:00	17:30	11:10	23:26
M	17	87	85	05:42	18:12	11:57	
M	18	82	79	06:21	18:51	00:11	12:43
J	19	75	71	06:57	19:27	00:56	13:29
V	20	66	62	07:33	20:04	01:42	14:14
S	21	57	52	08:12	20:50	02:28	15:01
D	22	48	44	09:01	21:56	03:15	15:50
L	23	52	41	10:13	23:20	04:06	16:43
M	24	37		11:45		05:02	17:42
M	25	37	38	00:29	12:55	06:01	18:43
J	26	40	43	01:23	13:50	07:02	19:39
V	27	46	50	02:09	14:35	07:58	20:28
S	28	54	58	02:49	15:15	08:48	21:13
D	29	62	66	03:27	15:53	09:33	21:55
L	30	1	69	04:05	16:29	10:15	22:35
M	31	75	78	04:43	17:06	10:57	23:15

GUY HOQUET

ILE DE RE

Des professionnels
à votre écoute

2 Agences - 9 Conseillers

10 COURS FÉLIX FAURE
17630 LA FLOTTE EN RE

05 46 01 75 94

GH

17 RUE THIERS
17590 ARS EN RE

05 46 29 34 24

The map shows the island of Île de Ré with various towns labeled: Les Portes-en-Ré, Saint-Étienne-des-Bâilles, Ars-en-Ré, L'Îlot, La Courade-sur-Mer, Île de Ré, Le Bois-Plage-en-Ré, Saint-Martin-de-Ré, La Flotte, Rivedoux-Plage, and Sainte-Marie-de-Ré. Yellow route markers (N101, N102, N103, N104, N105, N106, N107, N108, N109, N110, N111, N112, N113, N114, N115, N116, N117, N118, N119, N120, N121, N122, N123, N124, N125, N126, N127, N128, N129, N130, N131, N132, N133, N134, N135, N136, N137, N138, N139, N140, N141, N142, N143, N144, N145, N146, N147, N148, N149, N150, N151, N152, N153, N154, N155, N156, N157, N158, N159, N160, N161, N162, N163, N164, N165, N166, N167, N168, N169, N170, N171, N172, N173, N174, N175, N176, N177, N178, N179, N180, N181, N182, N183, N184, N185, N186, N187, N188, N189, N190, N191, N192, N193, N194, N195, N196, N197, N198, N199, N200) are also visible.

**+ VOUS MÉRITEZ
UNE ESTIMATION À LA
HAUTEUR DE VOTRE BIEN.**

L'IMMOBILIER GARANTI

+ FINANCEMENT + GESTION + PATRIMOINE + ASSURANCES + EXPERTISES



wesco®

PUERICULTURE • JEUX • DECO • MOBILIER • LOISIRS CREATIFS



www.wesco.fr

**Distance à partir de Saint-Martin
en milles (1 mille = 1,852 km)**

Extérieur

Port Joinville (Yeu)	53
St Gilles Croix de Vie	39
Les Sables d'Olonne	25
La Rochelle	10
Ile d'Aix (pts Ste Catherine)	16
Royan	39
Arcachon	100
Marans	20
Port du Plomb	6,7
St Denis d'Oléron	16
Fort Boyard	16

Ile de Ré

Tour de l'Ile	40
Bouée du Rocha	2,4
Les Islattes	1,9
Fiers d'Ars (entrée)	5
Phare des Baleines	10
Pointe du Gouin	9
Entrée du Lay (Aiguillon)	5,5
Pont de l'Ile	5,7
La Flotte	2,5

LES GRANDES MAREES (> 100)

MOIS	DEBUT	FIN	COEF MINI	COEF MAXI
FEVRIER	Sam 10	Mar 13	97	110
MARS	Dim 10	Mer 13	104	117
AVRIL	Lun 8	Jeu 11	99	113
MAI	Mer 8	Jeu 9	97	101
AOUT	Mar 20	Ven 23	96	108
SEPTEMBRE	Mer 18	Sam 21	102	115
OCTOBRE	Mer 16	Dim 20	95	112
NOVEMBRE	Ven 15	Dim 17	98	102



ROUVREAU

Environnement

Les pionniers Rochelais de l'environnement !

- ✓ **Location de bennes** : pour des interventions ponctuelles, ou des contrats multisites facilitant collecte et gestion, stockage et regroupement, tri et valorisation des déchets.
- ✓ **Démolition et découpage industriel** : cisailage, découpage, nettoyage de bâtiment et évacuation de déchets toxiques/non toxiques et polluants/non polluants, destruction et évacuation de bateaux.
- ✓ **Recyclage et traitement** : tri sélectif des déchets et matériaux de déconstruction pour une qualité environnementale.



Rouvreau Environnement, créé à La Rochelle par Noël ROUVREAU en 1977, propose ses services dédiés aux professionnels et aux particuliers.

www.rouvreau-environnement.fr

Rue Jacques Cartier - 17000 La Rochelle

☎ : 05 46 42 62 13 - ✉ : accueil@rouvreau.fr

Membre du groupe :



www.sarrion-transport.fr

PAYSAGISTE

P. Çarçal



123, rue des Goguettes - 17940 Rivedoux-Plage

redejardin@wanadoo.fr - www.redejardin.com

Tél&Fax 05 46 67 68 56 - Port. 06 09 30 30 59

FIPAS

**CONSEIL EN GOUVERNANCE
&
COACHING PERSONNEL**

Anne de Diesbach

166, Boulevard Haussmann 75008 PARIS

Tel. +33 1 40 75 03 40

Le balisage

Le balisage a pour but de signaler aux navigateurs les dangers existants (et notamment ceux invisibles que la mer recouvre) ainsi que les limites des chenaux de navigation. Les marques de balisage peuvent être flottantes ou fixes, lumineuses ou non.

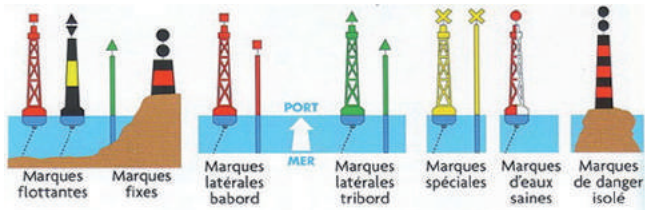

Suivant un danger :

- Les marques latérales indiquent les limites du chenal à suivre pour naviguer à l'intérieur de ce dernier.
- Les marques spéciales indiquent les zones interdite ou réservées.
- Les marques de danger isolé indiquent un danger précis, tandis que les marques cardinales situent la position du danger par rapport à un point cardinal.
- Les marques d'eaux saines matérialisent des zones sans danger pour la navigation.

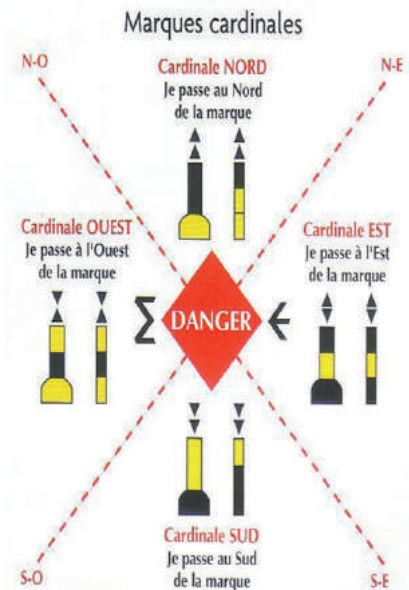

• C'est à l'île de Ré et c'est à La Flotte ! •

Voiliers du patrimoine & Musée du Platin



Découvrir le patrimoine rétais entre terre et mer : des bateaux du patrimoine de Flottille en pertuis, avec les Rendez-Vous de l'île de Ré, aux collections du Musée du platin et de son exposition «Loisirs en Ré».



«Les Rendez-vous



de l'île de Ré»

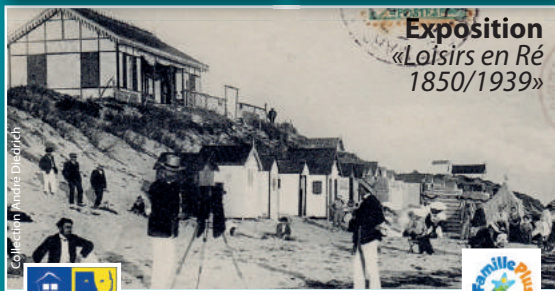

Collection André Diezrich



2024 - Merci au CNLF qui offre cet espace à Flottille en Pertuis.

L'île de Ré se dévoile au Musée !

4, cours Félix Faure - B.P.2 - 17630 LA FLOTTE (île de Ré) • Tél. 05 46 09 61 39
contact@museedulatin.fr • www.museedulatin.fr



Marées et Hauteurs d'eau

La marée résulte de l'attraction combinée des masses de la Lune et du Soleil. La "Règle des 1/12^{ème}" permet de calculer approximativement la hauteur d'eau dont on dispose.

Le marnage est la différence de hauteur d'eau entre la pleine mer et la basse mer.

L'heure-marée est le 1/6^{ème} de la différence entre l'heure de basse mer et de pleine mer, plus longue en mortes eaux qu'en vives eaux.

La variation de la hauteur d'eau est lente au début de la marée, plus forte à mi marée et se réduit en fin de marée.

La division du marnage/12 définit le "1/12^{ème}". A la 1^{ère} heure-marée le niveau variera de 1/12, à la 2^{ème} de 2/12, à ajouter au précédent, à la 3^{ème} on ajoute 3/12, puis à la 4^{ème} à nouveau 3/12, à la 5^{ème} 2/12, et enfin à la 6^{ème} 1/12. Les hauteurs d'eau indiquées le sont par rapport au zéro des cartes.

A La Flotte, l'entrée du chenal est à 1.50 m, l'avant port à 2.00 m, le grill à 2.50 m, l'entrée port à 2.10 m et le fond du port à 2.20 m, au dessus du 0 des cartes.



Renseignements et adresses utiles

Bureau du port 05 46 09 67 66 Mobile 06 20 66 85 76

Capitainerie des ports des pertuis

Ars	05 46 29 25 10	St Denis	05 46 47 97 97
St Martin	06 87 86 97 97	Le Douhet	05 46 76 71 13
Les Minimés	05 46 44 41 20	Boyardville	05 46 47 46 52
Vieux Port (LR)	05 46 41 32 05	mob.	06 03 54 00 57
La Faute sur Mer	02 51 97 03 92	Marennes	05 46 85 02 68
Aix	05 46 47 97 97	mob.	06 71 30 09 31
La Tranche	06 14 91 51 71	Port du plomb	06 84 94 57 62

URGENCES

CROSSA	VHF Canal 16	mob.	196
S/Cross Soulac	05 56 73 31 31	SNSM Ile de Ré	06 75 84 11 89
Gendarmerie	17	Samu	15
Pompiers	18 / 112		
METEO	VHF Canal 63		



Force	Descriptif	Vitesse du vent		Etat de la mer
		noeuds	km/h	
0	Calme	1	1	Mer d'huile, miroir
1	Très légère brise	1 à 3	1 à 5	Mer ridée, sans écume
2	Légère brise	4 à 6	6 à 11	Vaguelettes
3	Petite brise	7 à 10	12 à 19	Petits moutons
4	Jolie brise	11 à 16	20 à 28	Nombreux moutons
5	Bonne brise	17 à 21	29 à 38	Vagues, embruns
6	Vent frais	22 à 27	39 à 49	Lames, crêtes d'écumes étendues
7	Grand frais	28 à 33	50 à 61	Lames déferlantes
8	Coup de vent	34 à 40	62 à 74	Lames déferlantes, tourbillons d'embruns
9	Fort coup de vent	41 à 47	75 à 88	Grosses lames, rouleaux
10	Tempête	48 à 55	89 à 102	Rouleaux puissants, mer blanche
11	Violente tempête	56 à 63	103 à 117	Mer blanche, visibilité réduite
12	Ouragan	64 et plus	118 et plus	Mer blanche, visibilité nulle

Merci à nos annonceurs

ALIMENTATION	
BIERES DE RE	Page 28
BOUCHERIE DU MOULIN	3ème couv
CHARCUTERIE RETAISE	Page 53
DE MER EN FISH	Page 17
ESPRIT DU SEL	Page 31
FAMILLE LE CORRE	Page 4
INTERMARCHE	Page 49
LA CHOCOLATIERE	Page 40
LA MARTINIERE	Page 26
LA TART'ENTIERE	Page 17
LECLERC	Page 13
NEVEU ET FILS	Page 52
POISSONNERIE PAY	Page 55
RE ALIZES	Page 22
RESTAURANTS - HOTELLERIE	
CAMPING LA GRAINETIERE	Page 33
LA FIANCEE DU PIRATE	Page 61
LA PLAGE	Page 38
L'ECAILLER	Page 13
L'ESCALE	Page 52
L'ENDROIT DU GOINFRE	Page 49
LE NAUTIC	Page 1
LES VIVIERS	Page 19
TOUT POUR LA MAISON	
ACTA	Page 19
ART ET JEUNESSE	Page 55
BRICOMARCHE	Page 11
CCPS 17	Pages 8/9
EDA	Page 30
FCA BATIR ET RENOVER	Page 59
ILE DE RE PISCINES	Page 47
L2R	Page 61
RE DE JARDIN	Page 67
VERT MARINE	Page 32

VETEMENTS	
BLUE HOUSE	Page 56
BOUTIQUE SAINT JAMES	Page 36
LOCYCAS'S	Page 47
MELI MAILLOT	Page 38
BATEAUX	
GERALD MARINE SERVICES	Page 5
RC MARINE	2ème couv
MOTTE MARINE	4ème couv
YY	Page 5
VIE COURANTE	
AGENCE DU PHARE	Page 15
ALBATRANS	Page 60
AXA	Page 33
BARNES	Page 3
CREDIT MUTUEL	Page 74
CYCLAND	Page 42
DEMECO	Page 74
DEMENAGEMENTS BLANCHARD	Page 48
FIPAS	Page 67
GARAGE DAVY FRERES	Page 41
GUY HOCQUET	Page 63
HENAULT IMMOBILIER	Page 45
IAD	Page 20
INTERFACE IP	Page 40
LES VELOS DE L'ILE DE RE	Page 26
LOIX ET SAVONS	Page 57
NATHALIE SOULET SCULPTEURE	Page 37
OPTIC 2000	Page 46
PARA LA PLAGES	Page 41
RE'VASION	Page 51
ROUVREAU	Page 66
SAPOLINE	Page 56
WESCO	Page 64



demeco

CHANGE LE DÉMÉNAGEMENT

PARTICULIER - BUREAUX - INDUSTRIE

Tél : 05.46.99.10.86

Mail : demeco.rochefort@ldpc.fr

**VOUS VOULEZ DES SOLUTIONS
DE TÉLÉPHONIE MOBILE
SIMPLES ET EFFICACES,
VOTRE BANQUE EST LÀ.**



Crédit  Mutuel Mobile

Crédit Mutuel Mobile est un service de l'opérateur El Telecom proposé par le Crédit Mutuel. El Telecom
SAS 421 713 892 RCS Paris - 12 rue Gaillon - 75107 Paris cedex 02.
CFCMO - RCS La Roche/Yon B 307 049 015. Crédit photo : Agence H - CM. 11/2014.



Boucherie du moulin

Nieul sur mer

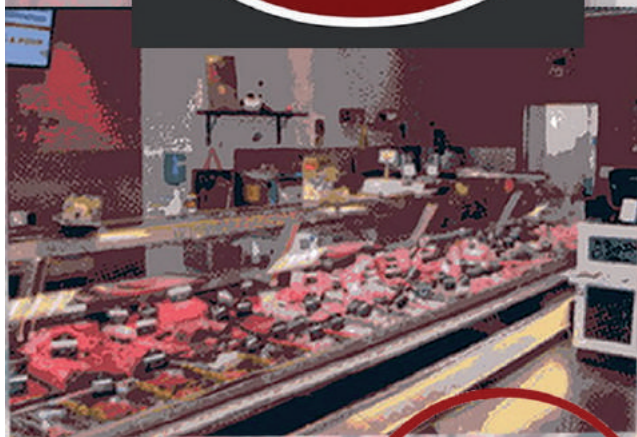

PATRICK GROLIER
QUALITE ET TRADITION
NIEUL SUR MER

Centre Commercial
des Chênes verts
17137 NIEUL/MER
Tél. 05 46 56 86 74

*Votre concessionnaire bateaux
sur l'Île de Ré*



MOTTE Marine

Ile de Ré

Bateaux Neufs & Occasions
Location • Dépot Vente
Entretien • Refit • Hivernage



Tofinow

RHEA
DES BATEAUX

ZAR
DES BATEAUX

05 46 09 08 02

www.mottemarine.fr

Z.A. RIVEDOUX-PLAGE

accueil@mottemarine.fr

